



comune di trieste
area lavori pubblici

Programma di Riqualficazione Urbana e Sviluppo Sostenibile del Territorio - PRUSST

NUOVA PIAZZA DI ROIANO

Trieste, 03 marzo 2015

Trieste

L'Area

Un muro circonda e separa la caserma, in posizione centrale al rione, ed è parte integrante da sempre della percezione degli spazi all'interno di un quartiere densamente popolato, carente di luoghi pubblici e di aggregazione, di verde e di alcuni servizi essenziali.



L'Area

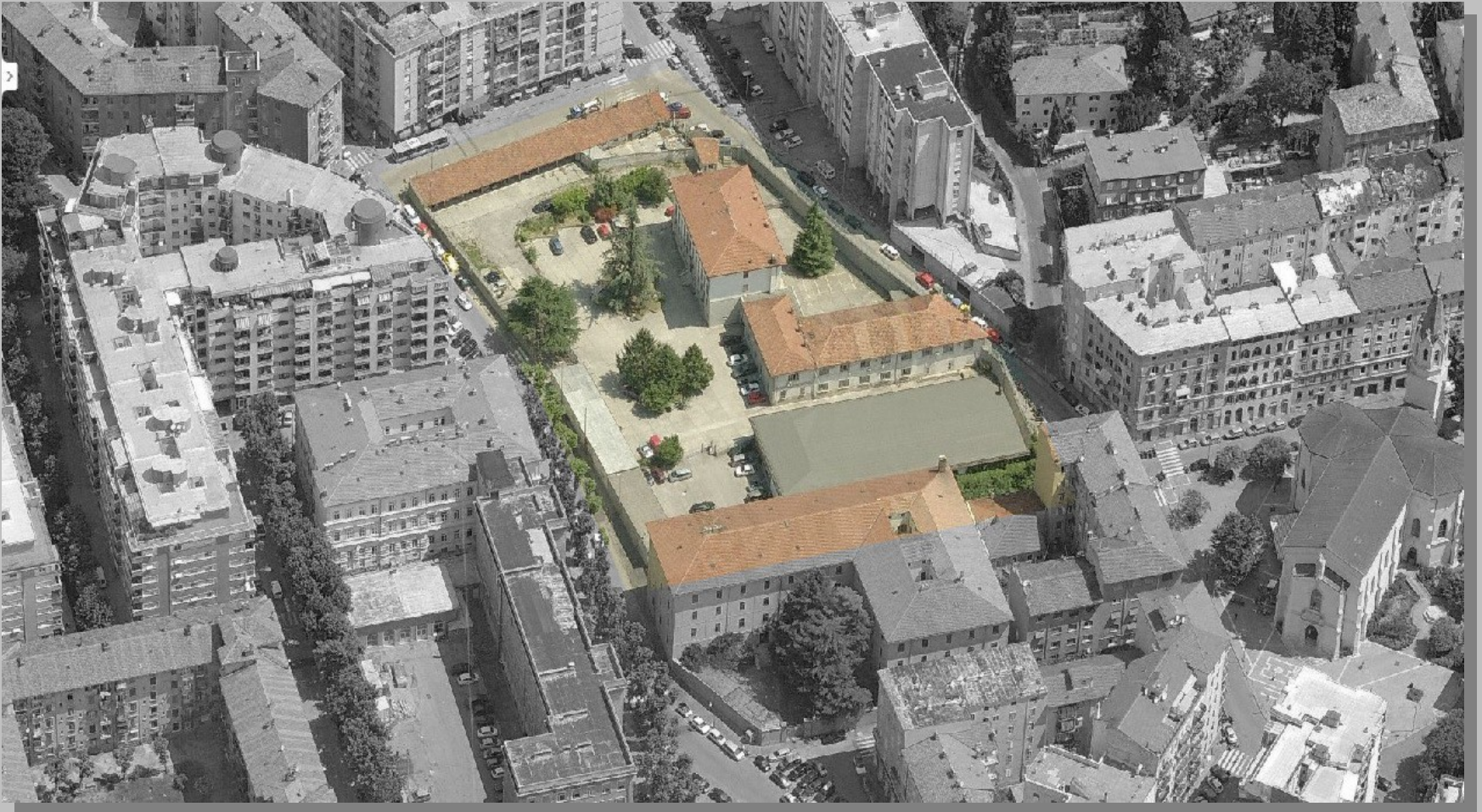

L'intervento interessa l'area dalla "Caserma di P.S. Emanuele Filiberto" che si sviluppa su di una superficie di circa 8000 mq

Obiettivo e finanziamenti

L'obiettivo dell'intervento è:

- recuperare l'area ad uso pubblico per riqualificare l'intero rione
- elevare gli standard di benessere sociale
- fornire spazi e servizi fruibili da tutti i cittadini

Sono stati reperiti i seguenti finanziamenti:

- Regione FVG, stanziamento per € **5.789.222,89**
- Ministero dei Lavori Pubblici all'interno del PRUSST per € **1.211.607,00**
- Comune di Trieste per € **760.558,36**

Finanziamento totale € 7.761.388,25

Il comune entrerà in possesso dell'area nell'estate del 2015

La riqualificazione deve essere conclusa entro maggio 2017

I temi dell'intervento

1. Spazi di aggregazione per il quartiere
2. Spazi verdi
3. Asilo nido
4. Spazi per il parcheggio

In particolare negli ultimi 10 anni sono state realizzate le seguenti strutture destinate a parcheggio:

Via Moreri 134 **26**

Via Solitro n. 1/2, Via Udine 77 **67**

Via dei Gelsomini, Via Giusti **127**

Per un totale di 220 posti auto

A cui aggiungere le previsioni del Piano Urbano Parcheggi per
Largo Roiano

Elementi del progetto

1. Spazi di aggregazione per il quartiere
2. Spazi verdi
3. Asilo nido
4. Spazi di parcheggio
5. Altri elementi



Elementi del progetto

1. Spazi di aggregazione per il quartiere
2. Spazi verdi
3. Asilo nido
4. Spazi di parcheggio
5. Altri elementi

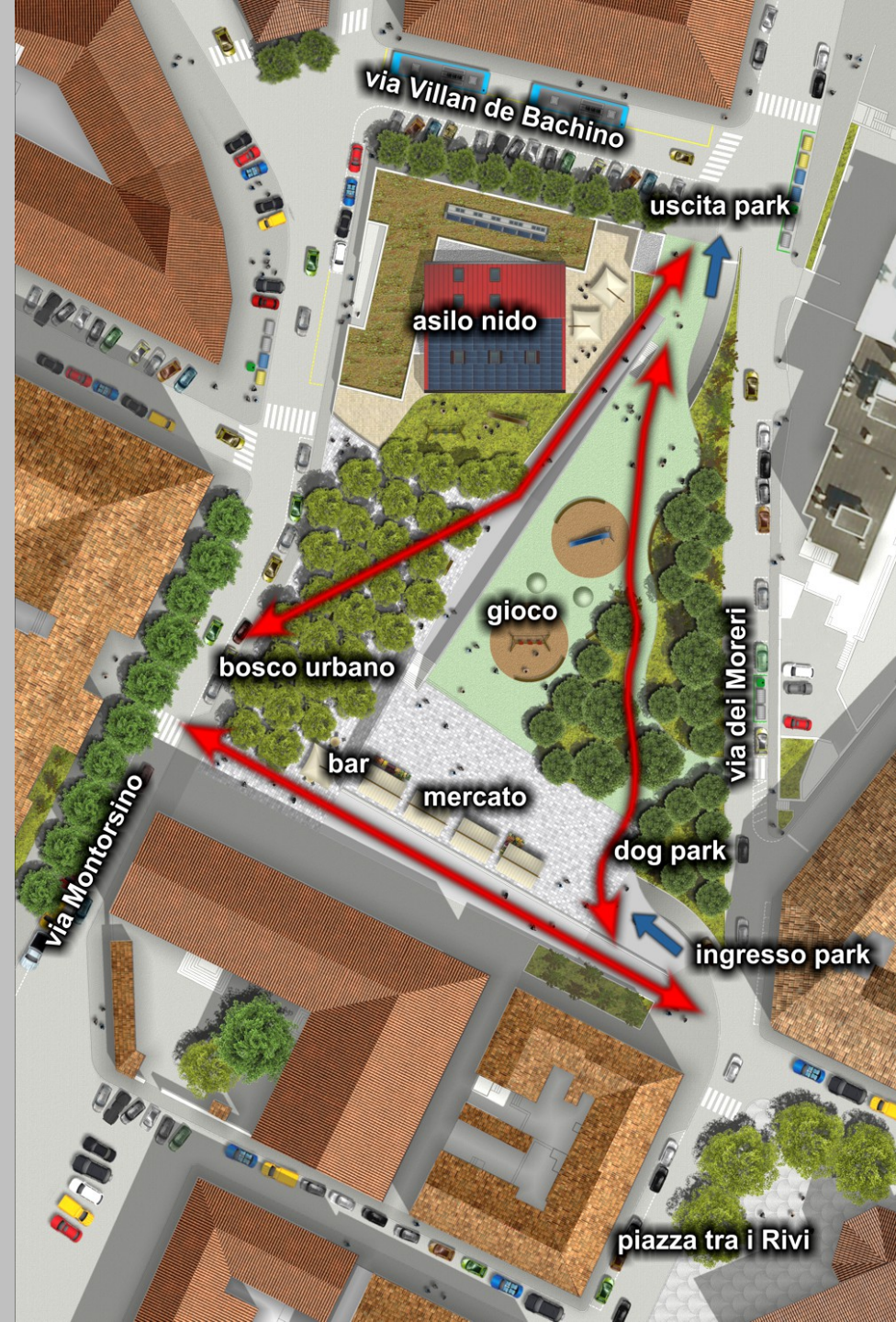

Il Progetto

Gli spazi di aggregazione

la piazza di 800 mq da usare per
manifestazioni ed eventuale
ampliamento del mercato
temporaneo di piazza tra i Rivi



Il Progetto

Gli spazi di aggregazione

lo spazio di 1500 mq con aree
gioco per diverse fasce di età



Il Progetto

Gli spazi di aggregazione

I percorsi pedonali accessibili e
ciclabili di connessione tra gli
isolati che attraversano l'intera
area



Il Progetto

Gli spazi verdi

Il “bosco urbano” lastricato
alberato e arredato per
complessivi 1300 mq



Il Progetto

Gli spazi verdi

Le aree verdi attrezzate con sedute, alberi e arbusti per 1000 mq, filtro tra spazi urbani circostanti e gli spazi di aggregazione



Il Progetto

Gli spazi verdi

Un filare di alberi per ombreggiare il parcheggio e a protezione dell'asilo



Il Progetto

Gli spazi verdi

Il “bosco urbano” con alberi scelti tra i generi:

Acer acero

Fraxinus frassino

Corylus nocciolo di Costantinopoli

Morus gelso sterile

Carpinus carpino

Prunus ciliegio da fiore

Magnolia magnolia



Il Progetto

Gli spazi verdi

Le aree verdi formate alternando arbusti sempreverdi con quelli a foglia caduca frammisti ad alberi scelti principalmente tra quelli previsti per il bosco urbano



Alberi - frassino



Alberi – ciliegio da fiore



Alberi



nocciolo di Costantinopoli



gelso sterile

Alberi - acero

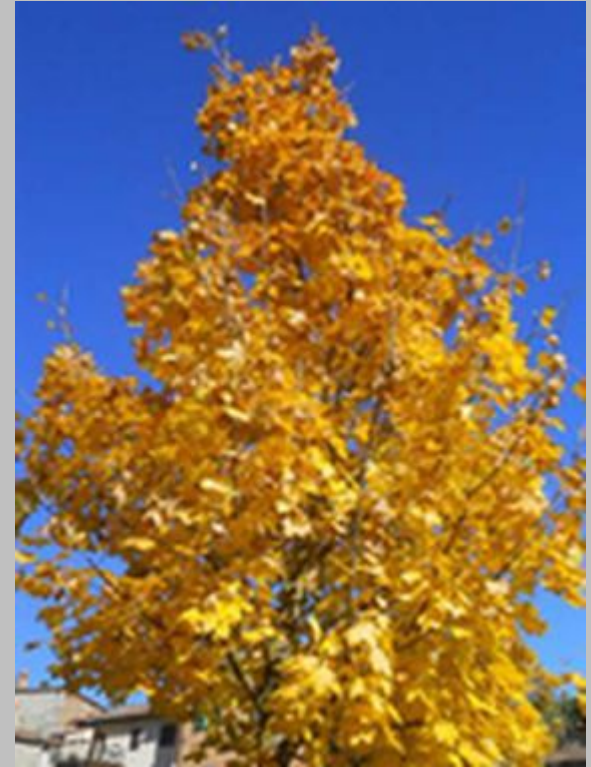

Alberi - carpino



Alberi - magnolia



Il Progetto

Gli spazi verdi

L'area riservata ai cani (dog park)



Il Progetto

L'asilo nido

L'asilo nido per 60 bambini dai 3 ai 36 mesi

Superficie coperta di circa 900 mq

Il giardino attrezzato per 600 mq

L'impianto di climatizzazione a pompa di calore da 25 kW

L'impianto fotovoltaico da 31 kW



Il Progetto I Parcheggi

Il parcheggio in struttura
seminterrata con 70 posti auto
L'ottimizzazione degli stalli di
parcheggio esistenti in superficie

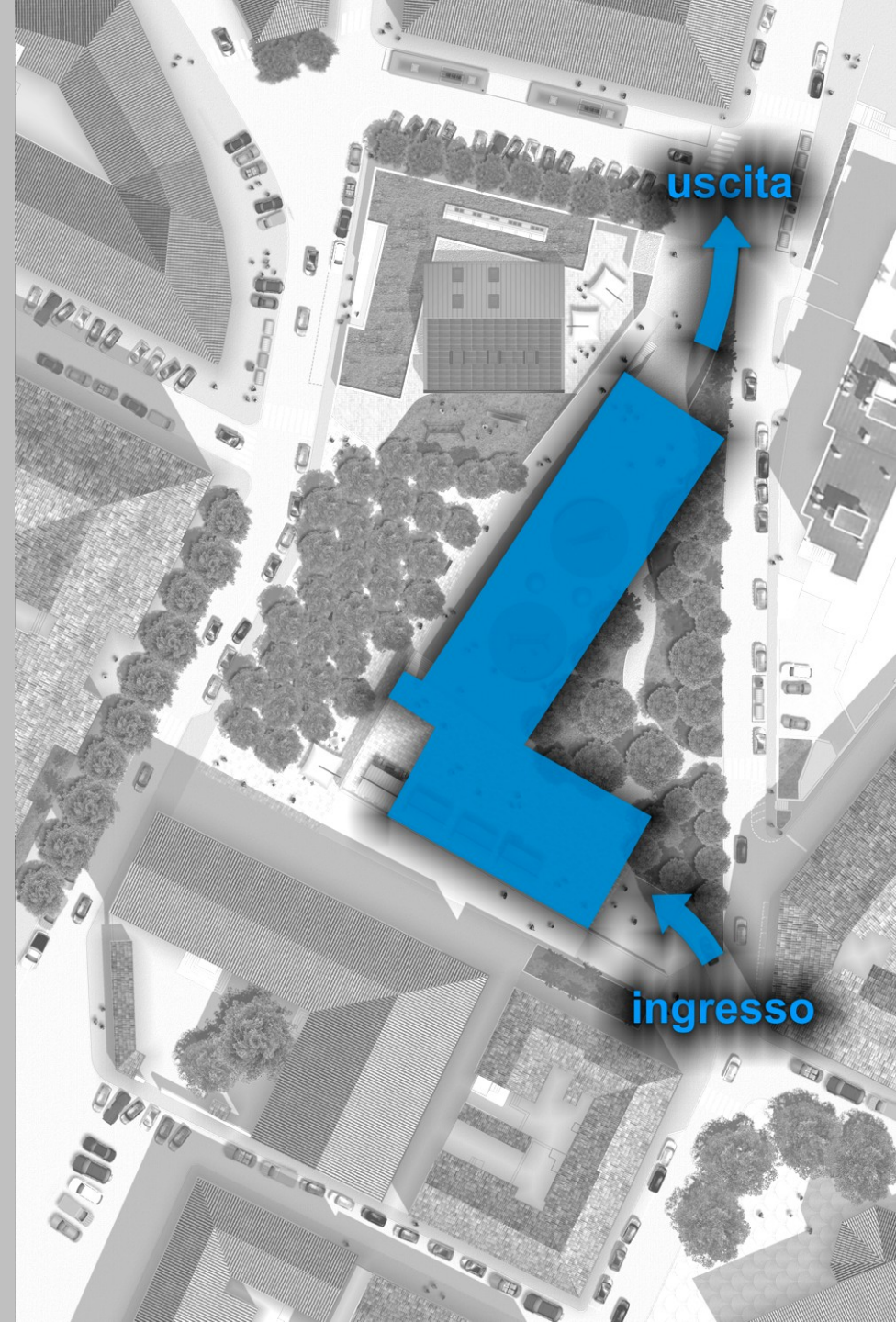

Il Progetto

Altri elementi

Il locale da destinare ad attività di ristoro a servizio dell'area prospiciente il “bosco urbano”

L'ampliamento e sistemazione dei marciapiedi a contorno dell'area

La nuova illuminazione pubblica all'interno e all'esterno dell'area con lampade LED a basso consumo energetico

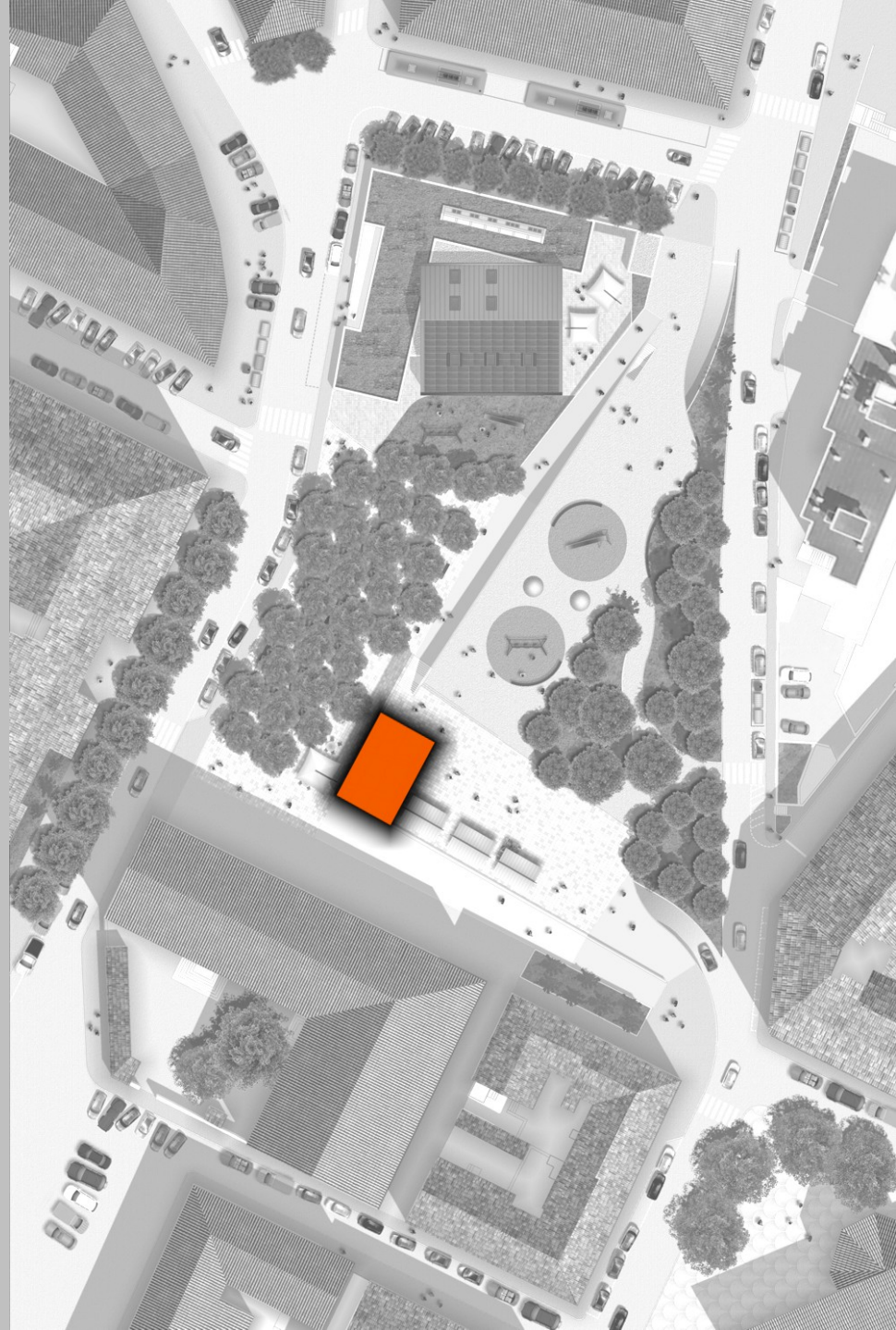

L'asilo nido visto dalla strada

Proposta A – l'asilo immaginato dai bambini

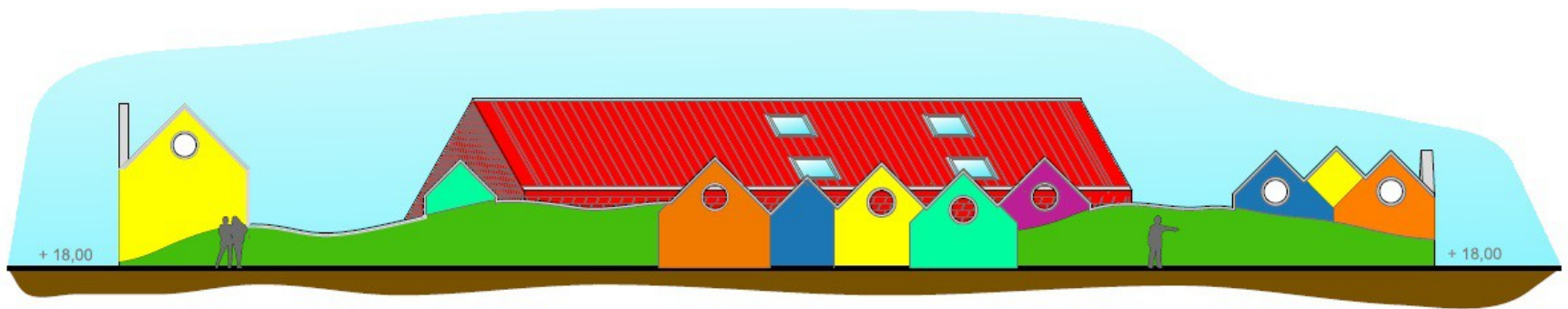

PROSPETTO VIA VILLAN DE BACHINO



PROSPETTO VIA MONTORSINO

PROPOSTA A

L'asilo nido visto dalla strada

Proposta B – l'asilo interpretato dai ragazzi writers

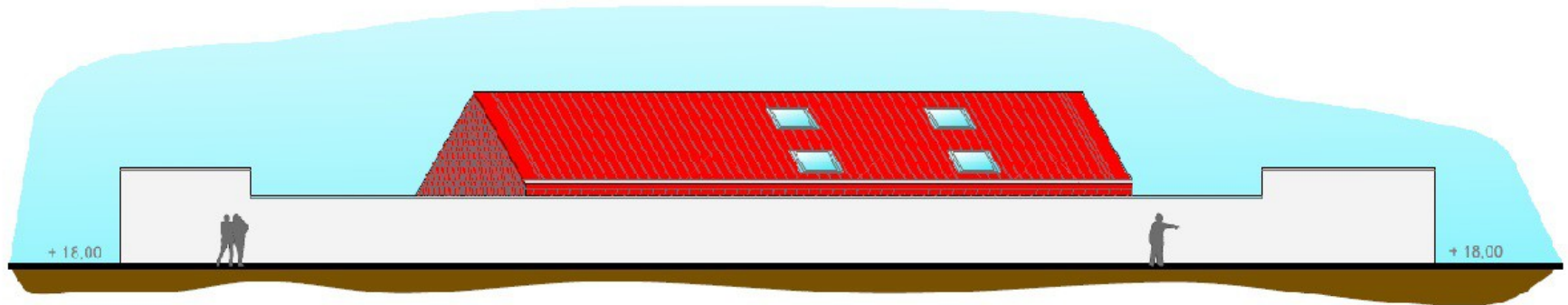

PROSPETTO VIA VILLAN DE BACHINO

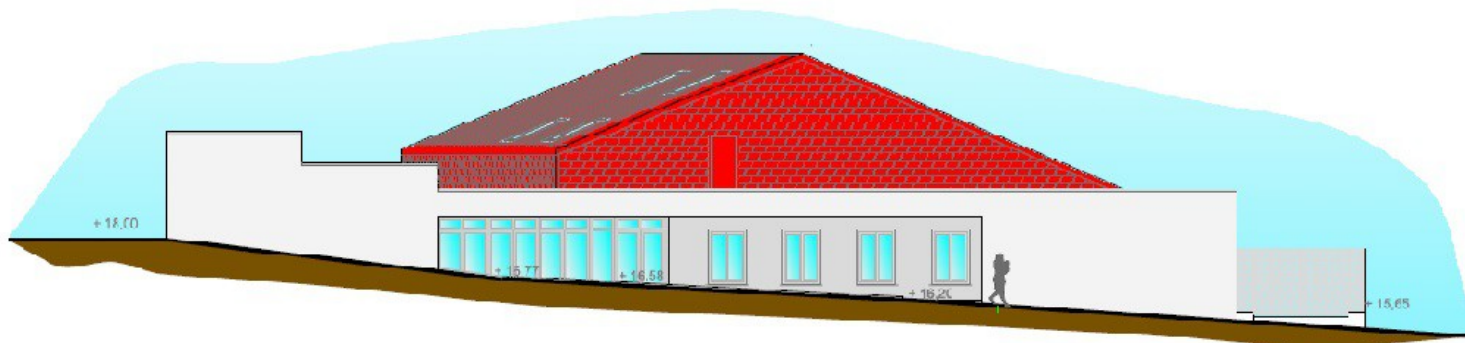

PROPOSTA B

L'asilo nido visto dalla strada

Proposta C – l'asilo visto in trasparenza

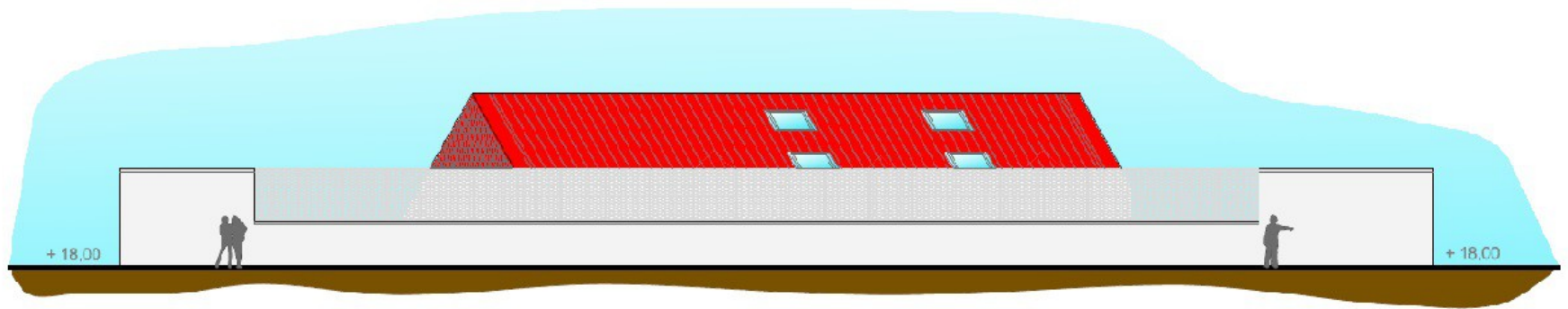

PROSPETTO VIA VILLAN DE BACHINO

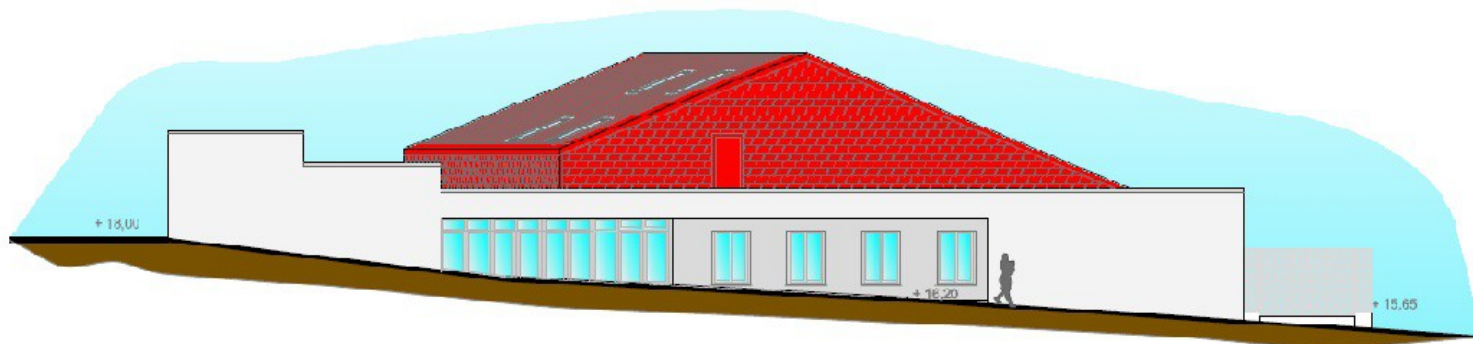

PROPOSTA C

Gli spazi di aggregazione

Campo di bocce

Giochi per bambini

Spazio skateboard

Canestro di basket

Tavoli da ping pong

...



Gli spazi verdi il bosco urbano

Albero 1

Albero2

Acer acero

Fraxinus frassino

Corylus nocciolo di Costantinopoli

Morus gelso sterile

Carpinus carpino

Prunus ciliegio da fiore

Magnolia magnolia





comune di trieste
area lavori pubblici

Grazie per l'attenzione

Trieste